

První spuštění aplikace MPVaK

Pokud jste již používali aplikaci MPVaKZprac a nainstalovali aktualizaci aplikaci MPVaKZprac do stejného adresáře, nemusíte nic nastavovat. Data z předchozích let budou přístupná ihned.

Po první instalaci aplikace MPVaK je vhodné do programu nastavit cesty na data z předchozích roků a umožnit tak nejen jejich prohlížení v programu, ale i jejich použití při přechodu na nový rok.

Připojení starších dat do aplikace MPVaK

Po spuštění aplikace MPVaK zvolíme menu **Obsluha** a v něm položku **Umístění souboru VÚME a VÚPE za jednotlivé roky**.

Za rok	Umístění
2010	D:\Moje32\MPVaK\data\data.mdb
2014	C:\A\data_LB.mdb

Přidat rok OK Storno

V dialogu je nutné zadat umístění databází pro jednotlivé roky. Stisknutím tlačítka **Přidat rok** se do dialogu přidá nový řádek pro vyplnění.

Za rok	Umístění
2010	D:\Moje32\MPVaK\data\data.mdb
2014	C:\A\data_LB.mdb

Přidat rok OK Storno

Ručně vyplníme do prvního sloupce rok, za který máme VÚMPE archivována. Umístění dat VÚMPE můžeme vyplnit ručně, případně můžeme stisknout tlačítko, které se objeví ve druhém sloupci tabulky, když do něho vstoupíme,

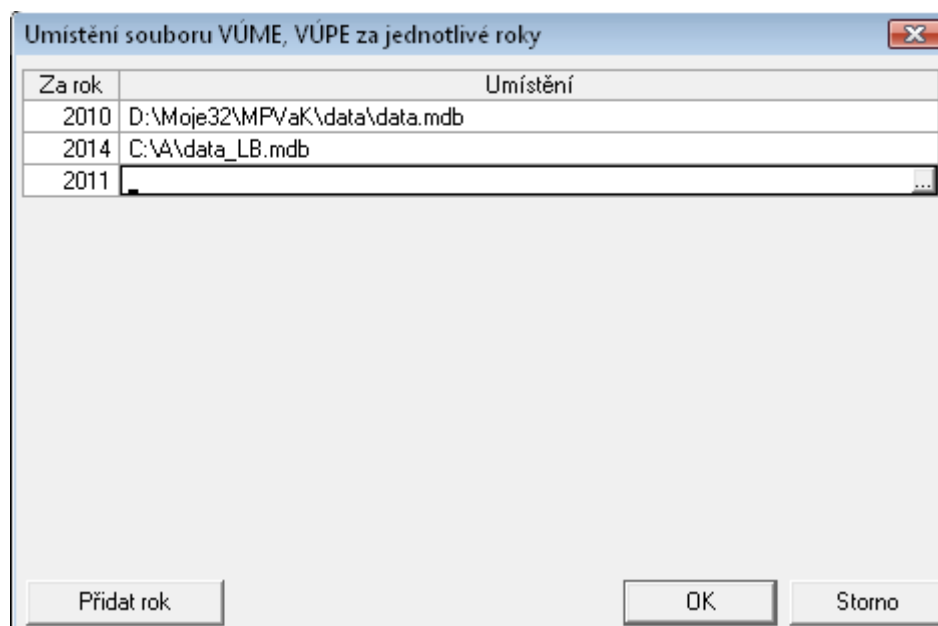

a archivovaná data VÚMPE nalistujeme pomocí standardního dialogu.

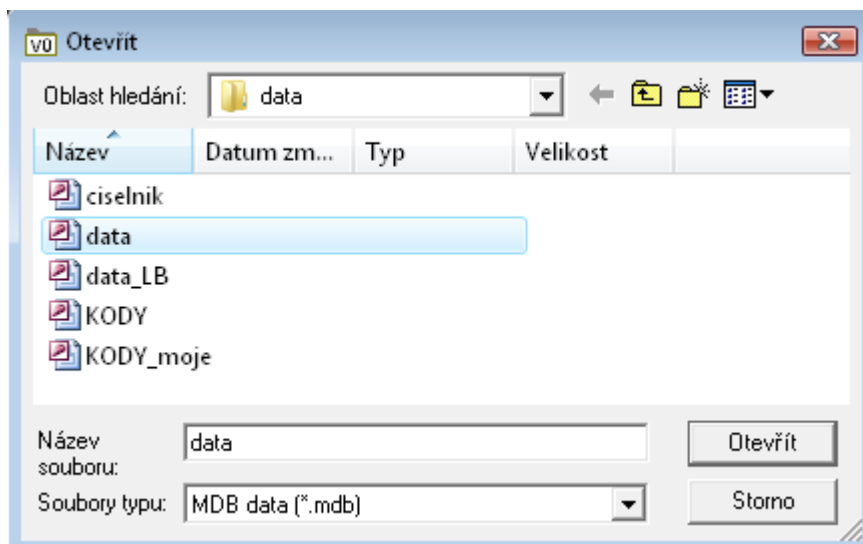

Po stisku tlačítka **Otevřít** se ve druhém sloupci tabulky objeví umístění vybrané databáze. V dialogu můžeme přidat více roků najednou a není nutné je zadávat v pořadí. Aplikace je při opětovném vyvolání dialogu seřadí vzestupně. Dialog ukončíme tlačítkem **OK**. Po přidání se nově zadané roky objeví v dialogu **Volba zobrazeného kraj, vodoprávního úřadu a roku** a bude je možné zvolit pro zobrazení.

Za rok	Umístění
2010	D:\Moje32\MPVaK\data\data.mdb
2014	C:\A\data_LB.mdb
2011	D:\Moje32\Majetkova\2011\data.mdb

Přidat rok OK Storno

Vytvoření VÚME a VÚPE za nový rok

Po připojení starších dat zvolte v menu **Obsluha** položku **Volba zobrazeného kraje, obce s rozšířenou působností a roku** příslušný kraj, ORP a rok, ze kterého chcete údaje zkopírovat do nového roku. Např.

Vyberte kraje, obce s rozšířenou působností a rok pro zobrazení v levém panelu

Tato verze aplikace MPVaK je platná pro zpracování "Vybraných údajů majetkové a provozní evidence" za kalendářní rok 2023

Připojená databáze ☐ Prohlížení dílčí databáze ...

D:\Moje64\Data\VUMPE\2023\data2023.mdb 2023

Zobrazené kraje			Zobrazené ORP		
Zař.	Kraj	Kód	Zař.	ORP	Kód
<input type="checkbox"/>	Hlavní město Praha	CZ010	<input type="checkbox"/>	Benešov	2101
<input checked="" type="checkbox"/>	Středočeský kraj	CZ020	<input type="checkbox"/>	Beroun	2102
<input type="checkbox"/>	Jihočeský kraj	CZ031	<input type="checkbox"/>	Brandýs nad Labem-Star	2103
<input type="checkbox"/>	Plzeňský kraj	CZ032	<input type="checkbox"/>	Čáslav	2104
<input type="checkbox"/>	Karlovarský kraj	CZ041	<input checked="" type="checkbox"/>	Černošice	2105
<input type="checkbox"/>	Ústecký kraj	CZ042	<input type="checkbox"/>	Český Brod	2106
<input type="checkbox"/>	Liberecký kraj	CZ051	<input type="checkbox"/>	Dobříš	2107
<input type="checkbox"/>	Královéhradecký kraj	CZ052	<input type="checkbox"/>	Hořovice	2108
<input type="checkbox"/>	Pardubický kraj	CZ053	<input type="checkbox"/>	Kladno	2109
<input type="checkbox"/>	Kraj Vysočina	CZ063	<input type="checkbox"/>	Kolín	2110
<input type="checkbox"/>	Jihomoravský kraj	CZ064	<input type="checkbox"/>	Kralupy nad Vltavou	2111
<input type="checkbox"/>	Olomoucký kraj	CZ071	<input type="checkbox"/>	Kutná Hora	2112
<input type="checkbox"/>	Zlínský kraj	CZ072	<input type="checkbox"/>	Lysá nad Labem	2113
<input type="checkbox"/>	Moravskoslezský kraj	CZ080	<input type="checkbox"/>	Mělník	2114
			<input type="checkbox"/>	Mladá Boleslav	2115

☐ zobrazit plány financování obnovy v okně "Data"

OK

Po načtení dat do levého panelu zvolte v menu **Obsluha** položku **Vytvoření VÚME a VÚPE za nový rok**.

V dialogu, který se objeví, zvolíme nový rok, za který budeme data zadávat a rok, ze kterého chceme údaje kopírovat.

Vytvoření VÚME a VÚPE za nový rok

Vytvořit VÚME a VÚPE za rok 2019

Umístění databáze
D:\Moje64\MPVAK\data\2019\data2019.mdb

☒ do údajů nového roku převzít vybrané údaje za rok 2018

OK Storno

Po stisknutí OK, aplikace vytvoří databázi za nový rok (v případě, že již existuje, se zeptá na smazání) a zkopíruje tam všechny údaje ze zvoleného roku s novým datem zpracování (pokud jsme tuto volbu v dialogu zaškrtnuli). Zkopírované údaje je nutné prohlédnout a zadat příslušné změny.